

Facade Ouest

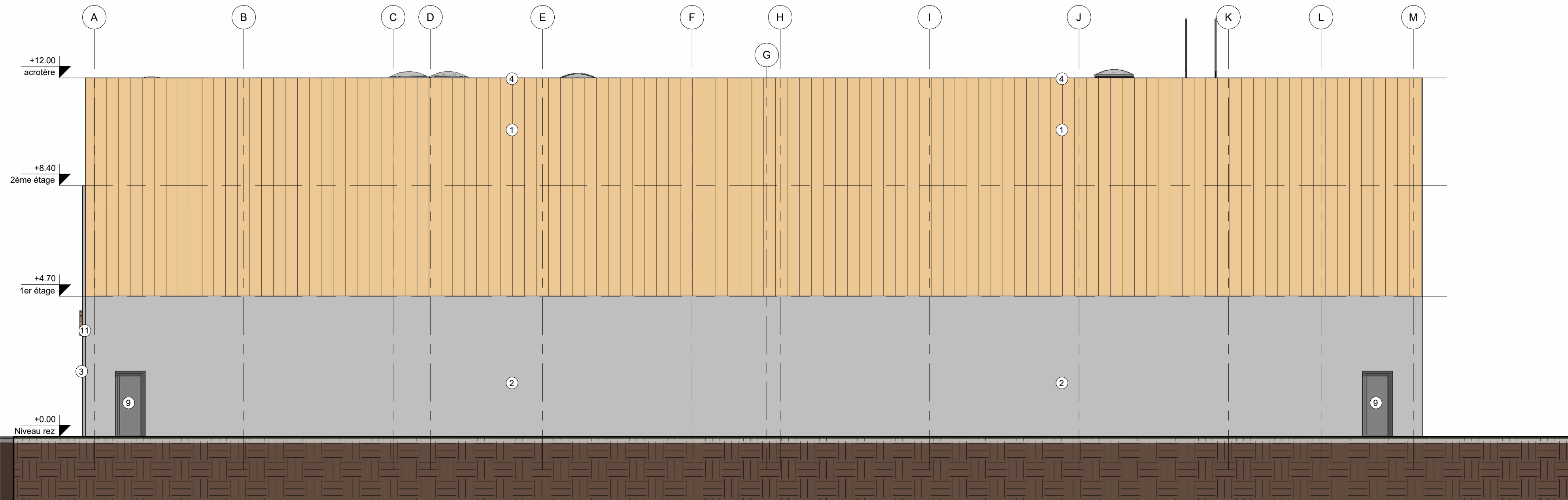

Facade Est



Facade Nord

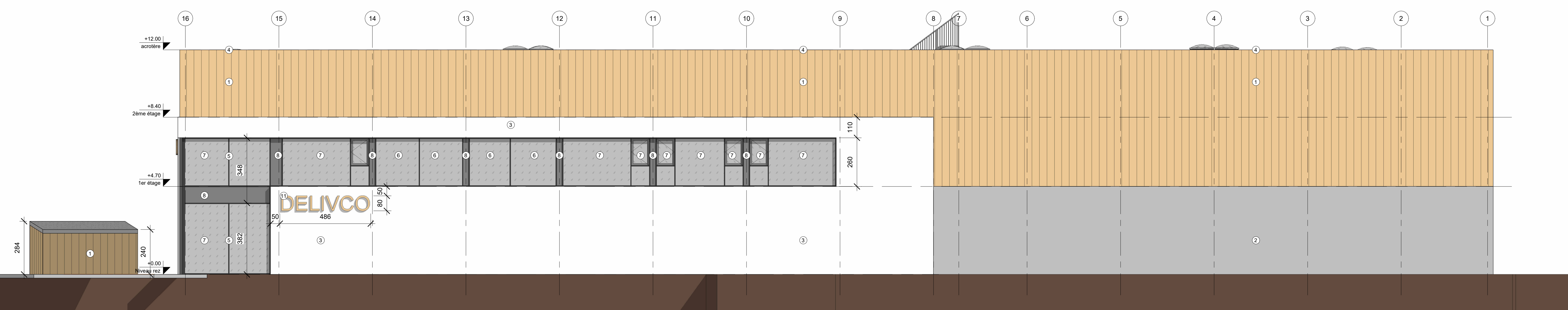

Facade Sud

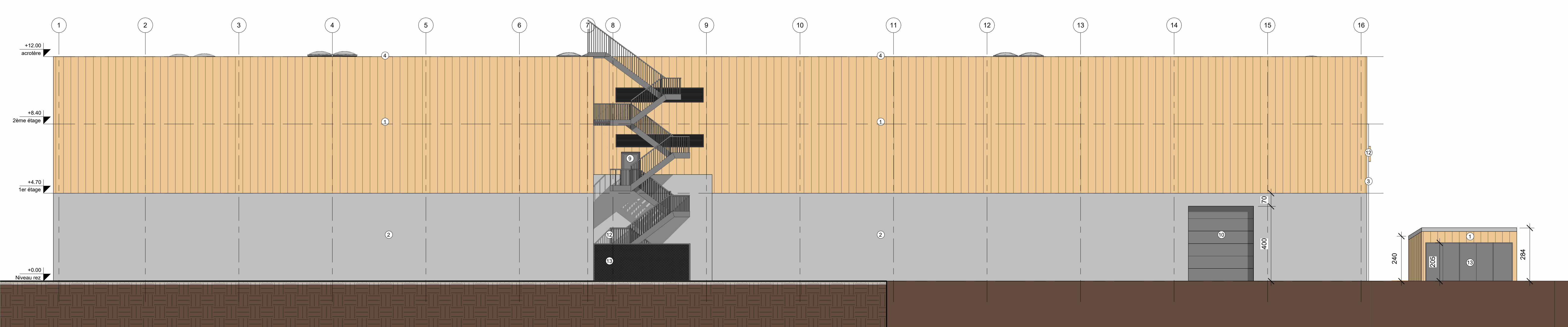

Légende

1. Bardage métallique imitation bardage ajouré bois
2. Bardage métallique blanc
3. Rive de toiture anthracite
4. Châssis alu anthracite
5. Vitrage Colorbond
6. Vitrage clair
7. Bardage plein isolé anthracite
8. Portes acier anthracite
9. Portes sectionnelle anthracite
10. Enseignes en lettre découpée
11. Escalier métallique
12. Cloison grillagée
- 13.

ADRESSE DU PROJET :
REGION : BRUXELLES
COMMUNE : SCHAEERBEEK / EVERE

Adresse :
Boulevard Général Wahn
1030 Schaeerbeek
et Rue Auguste De Boeck
1140 Evere

Cadastré :
EVERE Div2, SECT D, n°331b
et
SCHAEERBEEK Div4, SECT B, n°533d2 et
533c2

DEMANDE DE PERMIS D'URBANISME
Construction d'un hall logistique (et locaux annexes)

Façades et axonométries

MODIFICATION :		
DATE	OBJET	INDICE
08-12-2025	Plans modificatif	B

REMARQUE :
Ce projet est la propriété exclusive du maître de l'ouvrage. Il ne peut être réutilisé ni communiqué, ni exploité sans une autorisation écrite.
Toute discordance avec le cahier spécial des charges devra être signalée à l'architecte. Toutes les mesures sont à valider par l'arpentage.
Les documents et prescriptions de l'architecte doivent être complétés par les observations et documents du coordinateur architectural.

DATE : 08/12/2025
ECHELLE : 1 : 100
N° DOSSIER AR&A : 24-6400

N° PLAN :
05B